

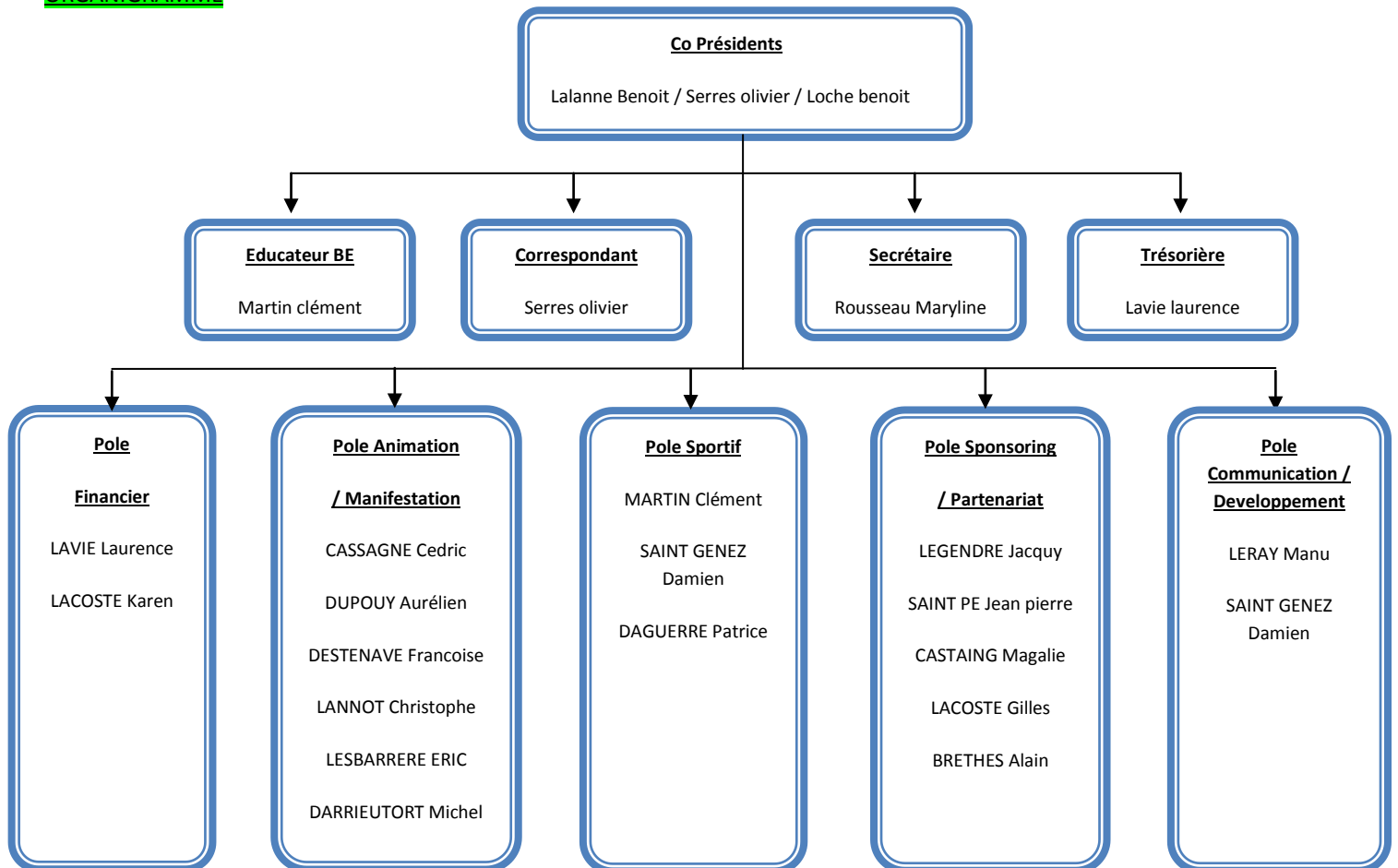

Présentation de l'organisation de

l'ÉLAN TURSAN BASKET Saison 2014 / 2015

ORGANIGRAMME



• CORRESPONDANCE / ADMINISTRATIF

Missions principales

- ⇒ Gestion planning rencontres sportives / salles / horaires (**Daguerre Patrice - Serres olivier**)
- ⇒ Gestion planning entrainements / salle / horaires (**Daguerre Patrice - Serres olivier - Martin Clément**)
- ⇒ Gestion planning (table / arbitrage / Resp salle / entrées) / rencontres (**Saint genez Damien** -)
- ⇒ Saisir les résultats (cd40 ou de la FFBB) (**Saint genez Damien - Martin Clément**)
- ⇒ Gestion (récup / conformité / envoi) feuille de match (**Martin Clément**)
- ⇒ Gestion des licences et dossier subvention (**Rousseau maryline**)

• SPORTIF

- ⇒ Organiser des séances de perfectionnement individuel pour les licenciés (**Martin Clément**)
- ⇒ Organiser des séances de formation technique pour les éducateurs (**Martin Clément**)
- ⇒ Organiser des séances de formation pour Arbitre / Otm (**Serres olivier - Saint genez Damien - pascale dugarry**)
- ⇒ Organiser des stages pendant les vacances scolaires (**Martin Clément**)
- ⇒ Faire des prévisions d'effectifs d'une saison à l'autre et gérer le recrutement des catégories jeunes pour la saison suivante avec l'appui des éducateurs (**Martin Clément - Lalanne benoit - Serres olivier**)
- ⇒ Gestion des équipes / règles de fonctionnement (**Loche benoit - Dugarry pascale**)

• MANIFESTATION

- ⇒ Organisation générale (Dupouy Aurélien - Cassagne Cédric - Legendre David)
- ⇒ Gestion des approvisionnements (Vithe Alain - Legendre jacky - Destenave Françoise - Lannot Christophe)
- ⇒ Gestion des Organisations tour de service Bar / rencontres (. - Legendre David)

FOIRE DE SAINT LOUBOUER : Lesbarrere éric

COURSES LANDAISE : Darrieutort michel

POT AU FEU (salon du livre) : Brethes alain / Dupouy aurélien

POULE AU POT : Darrieutort michel

FOIRE AUX CHEVAUX : Brethes alain / Dupouy aurélien

• DISCIPLINE

Elle s'assure que le respect des règles techniques, de sécurité, d'encadrement et de déontologie sont respectés par tous les licenciés, dirigeants, parents ou bénévoles oeuvrant au sein du club (cf charte du comportement et règlement intérieur du club)

Toute éventuelle sanction devant être prise envers un licencié aura fait l'objet d'une validation préalable des (CO Présidents)

• ANIMATION

Elle prépare , organise tous les événements extra sportifs. C'est la commission qui demande le plus de moyens humains et matériels. Elle gère la logistique liée à l'organisation des différentes manifestations se déroulant le long de la saison .

Cette commission établit le calendrier annuel des différentes soirées qui seront organisées après les matchs (Pole Animation)

• COMMUNICATION / RELATION

Communication et distribuion de l' info (Leray manuel - Duvacquier Samuel)

- Des différentes manifestations organisées (foire, pot au feu salon du livre, poule au pot course landaise, ...)
- Du développement du site internet
- Relation extérieure (communes) / demande subventions , représentativité . (Loche benoit)

• FINANCES / SPONSORING

Cette commission est le cœur de l'équilibre et de la bonne santé financière du club. Elle gère toute la documentation de début de saison (demandes de licences et engagements des équipes). Elle assure le suivi des rentrées et sorties d'argent au travers de tous les événements sportifs et extra sportifs, retours des paiements de licences, achats de matériel, gestion des sommes dues aux arbitres officiels, nos sponsors, ...)

La commission des finances est divisée en 2 poles : le pôle sponsoring et le pôle Trésorerie

⇒ Sponsoring (Rousseau maryline - Legendre jacky -Castaing magalie)

Il démarche les sponsors pour participer financièrement à la vie du club en proposant différents types de communication (panneaux dans les salles, encarts calendriers, logo maillots, équipements, boutique club, partenariats matchs, ...)

Il assure directement l'appel à cotisation des sponsors en respectant un calendrier établi

⇒ Trésorerie (Lavie laurence- Lacoste karen)

Il effectue toutes les demandes de subventions auprès des différents organismes (commune, communauté des communes, conseil général, ministère de la jeunesse et des sports, ...) dont le club peut être bénéficiaire. (Rousseau maryline)









Il effectue le suivi des paiements des licences, des abonnements, du LBM .

Il est en charge de toute la comptabilité du club via la Trésorière.

LOGISTIQUE / INTENDANCE

- Gestion des achats équipements sportifs (**Serres olivier**)
- ⇒ Gestion des équipements / équipe (ballons, tenues, pharmacie, ...) (**Duvacquier anthony - Martin Clément**)
- ⇒ Gestion déplacements séniors 1 (minibus...) (**Club supporters**)
- ⇒ Gestion repas après match (**Lannot christophe - Club supporters**)
- ⇒ Organisation Présence / entraînements (**Co prési**)
- ⇒ Entretien / nettoyage des salles (**Vithe alain - Legendre jacky - Legendre bernard**)
- ⇒ Vente boutique ETB (**Leray manu**)

Coordonnées des membres

	<p style="text-align: center;">LALANNE BENOIT</p> <p>Fonction Co Président Educ</p> <p>Tél 06 74 95 26 31 @ blalanne40@gmail.com Adresse 395 chemin jambon 40320 Saint loubouer</p>		<p style="text-align: center;">SERRES OLIVIER</p> <p>Fonction Co Président Correspondant Arbitre / Educ</p> <p>Tél 06 81 02 14 04 @ corres.elantursan@basket40.com Adresse 4 impasse las mouliattes 40320 Geaune</p>
	<p style="text-align: center;">LOCHE BENOIT</p> <p>Fonction Co Président</p> <p>Tél 06 85 92 92 43 @ benoit.loche6@orange.fr Adresse Chemin Maillote 40320 Geaune</p>		<p style="text-align: center;">LAVIE LAURENCE</p> <p>Fonction Finances etTrésorerie Educ</p> <p>Tél 06 12 35 29 85 @ lavie.legendre@free.fr Adresse 960 Route de Buanes 40320 Saint Loubouer</p>
	<p style="text-align: center;">ROUSSEAU MARYLINE</p> <p>Fonction Secrétariat / licences</p> <p>Tél 06 59 20 26 33 @ maryline-rousseau@bbox.fr Adresse 7 rue Bigorre 40280 Saint Pierre du Mont</p>		<p style="text-align: center;">MARTIN CLEMENT</p> <p>Fonction Educateur BE salarié du club et joueur équipe 1</p> <p>Prénom Clément</p> <p>Tél 07 60 45 49 02 @ clm14@orange.fr Adresse 1 rue du Docteur Beaumont 40320 Geaune</p>
	<p style="text-align: center;">SAINT GENEZ DAMIEN</p> <p>Fonction Membre/ otm</p> <p>Tél 06 47 17 79 58 @ damiensaintgenez@orange.fr Adresse Route de Vielle Tursan 40320 Saint Loubouer</p>		<p style="text-align: center;">LANNOT CHRISTOPHE</p> <p>Fonction Membre</p> <p>Tél 06 77 81 28 06 @ tigerscream@orange.fr Adresse Route de Buanes 40320 Saint Loubouer</p>

	<p>CASSAGNE CEDRIC</p> <p>Fonction Membre / Resp manif</p> <p>Tél 06 14 15 97 68 @ atlv@hotmail.fr Adresse Route de Vielle Tursan 40320 Saint Loubouer</p>		<p>DUPOUY AURELIEN</p> <p>Fonction Membre / Resp manif</p> <p>Tél 06 50 91 52 11 @ aurelien.dupouy@hotmail.fr Adresse Route de Garlin 40320 Geaune</p>
	<p>DUGARRY PASCALE</p> <p>Fonction Membre / Otm</p> <p>Tél 06 78 17 25 54 @ pascale.dugarry@wanadoo.fr Adresse Chemin Gouarry 40320 Saint Loubouer</p>		<p>DESTENAVE FRANCOISE</p> <p>Fonction Membre / Educ</p> <p>Tél 06 10 37 77 24 @ francoise.destenave@neuf.fr Adresse 7 rue Bigorre 40280 St Pierre du Mont</p>
	<p>LERAY EMMANUEL</p> <p>Fonction Membre / Resp Comm</p> <p>Tél 06 30 58 21 62 @ leraymanuel@hotmail.fr Adresse 201 rue thiers 40700 Hagetmau</p>		<p>DAGUERRE PATRICE</p> <p>Fonction Membre / Sportive / Educ</p> <p>Tél 06 51 34 62 31 @ patrice.dag@gmail.com Adresse route de sarraziet 40320 Saint loubouer</p>
	<p>VITHE DARTHOS ALAIN</p> <p>Fonction Membre</p> <p>Tél 06 72 60 20 93 @ damsball@hotmail.fr Adresse Pantouquet 40320 Payros</p>		<p>DARRIEUTORT MICHEL</p> <p>Fonction Membre & Président Club des Supporters</p> <p>Tél 06 89 21 43 21 @ Adresse Route de Buanes 40320 Saint Loubouer</p>
	<p>DARRIEUTORT DIDIER</p> <p>Fonction Membre</p> <p>Tél 06 87 76 22 65 @ Adresse Route de Vielle Tursan 40320 Saint Loubouer</p>		<p>CASTAING MAGALI</p> <p>Fonction Membre</p> <p>Tél 06 29 40 21 42 @ eric.castaings@sfr.fr Adresse Allegria 40320 Mauries</p>
	<p>SAINT PE JEAN PIERRE</p> <p>Fonction Membre / Sponsoring</p> <p>Tél 06 80 70 79 93 @ isabelle.saintpe@free.fr Adresse ZAC de Peyres 40800 Aire sur Adour</p>		<p>LEGENDRE JACKY</p> <p>Fonction Resp Commission Sponsoring</p> <p>Tél 06 82 69 47 79 @ jacques.legendre40@wanadoo.fr Address 16 impasse des hirondelles 40090 Saint Avit</p>

	<p>BRETHES ALAIN</p> <p>Fonction Membre Pole Sponsoring</p> <p>Tél 06 86 48 38 40 @ tps.brethes.alain@orange-business.fr</p> <p>Adresse Chemin de Paouilhé 40320 Geaune</p>		<p>LAMEIGNERE MICHEL</p> <p>Fonction Membre Pole Sponsoring</p> <p>Tél 06 20 63 16 73 @ michellamai@yahoo.fr</p> <p>Adresse Route du Golf 40320 Bahus Soubiran</p>
	<p>LACOSTE GILLES</p> <p>Fonction Membre Pole Sponsoring</p> <p>Tél 06 87 18 58 33 @ lacostegilles@hotmail.com</p> <p>Adresse 2 impasse las mouliattes 40320 Geaune</p>		<p>DUVACQUIER SAMUEL</p> <p>Fonction Communication</p> <p>Tél 06 89 17 89 27 @ samuelduvacquier@hotmail.com</p> <p>Adresse Route de Vieille Tursan 40320 Saint Loubouer</p>

• Liste et coordonnées des éducateurs

EQUIPE	NOM	Prénom	Tél portable	Tél bis	Mail
Séniors Garçons 1	DUMAS	Patrick	06 89 46 26 77		Patrick.dumas40@orange.fr
	MINBIELLE	Nicolas	06 24 56 16 74		biellouse@yahoo.fr
Séniors Garçons 2	DESTAILLATS	Jerome	06 33 75 66 87		Diom64@sfr.fr
Séniors Garçons 3	DUVACQUIER	Anthony	06 61 01 89 94		anthony.duvacquier@hotmail.fr
	LEGENDRE	David	06 09 37 50 64		lavie.legendre@free.fr
Cadets	JANDIA	Alex	06 88 80 43 80		a.jandia@live.fr
	LAMARQUE	Benjamin	06 45 85 88 98	05 58 51 19 56	be.lamarque@laposte.net
Cadettes	COURBACIE	Jean Louis	06 30 24 74 05		courbalu@live.fr
	DESBLANC	Eva	06 13 53 86 44	05 58 51 16 14	Eva-minie@hotmail.fr
Minimes Garçons	VITHE DARTHOS	Damien	06 80 05 16 16		damsball@hotmail.fr
	LALANNE	Benoit	06 74 95 26 31		Blalanne40@gmail.com
Minimes Filles					
Benjamines 1	DUGARRY	Mimi	06 37 61 67 57		pascale.dugarry@wanadoo.fr
	LABORDE	Claude	06 29 56 53 26		Flo-dupouy@wanadoo.fr
Benjamines 2	DESTENAVE	Françoise	06 10 37 77 24		francoise.destenave@neuf.fr
Benjamins	SERRES	Olivier	06 81 02 14 04	05 58 45 77 48	elantursanbasket@gmail.com
	DAGUERRE	Patrice	06 51 34 62 31	05 58 51 14 52	Patrice.dag@gmail.com
	DUVACQUIER	Anthony	06 61 01 89 94		
Poussins 1	VIDON	Michel	06 80 68 16 92	05 58 44 50 10	vidon.michel@neuf.fr
Poussins 2	DESSEREZ	Fabien	06 81 43 53 80		Fabien.desserez@wanadoo.fr

Poussines 1	DEPOMPS	Denis	06 77 05 46 73		denis.depomps@wanadoo.fr
	DESSEREZ	Océane	06.71.39.70.96		jocelyne.boueilh01@orange.fr
Poussines 2	LAFITTE TROUQUET	Laetitia	06 89 09 86 31		Laetitia.darricau@gmail.com
	LAILHEUGUE	Emma	06.47.39.67.92		dubre.sylvie@orange.fr
Minipoussins 1	LAVIE	Laurence	06 12 35 29 85		Lavie.legendre@free.fr
Minipoussins 2	LAFENETRE	Alexandre	06 88 89 64 25	05 58 51 13 17	ilafenetre@orange.fr
Minipoussins 3	DAUGREILH				
Baby	MARTIN	Clement	07 60 45 49 02		CIm14@orange.fr
	COLINET	Elodie	06 82 81 29 47		CIm14@orange.fr

• Les OTM du CLUB

Equipe 1 Garçons SAINT GENEZ Damien – DUGARRY Pascale

Equipes 2 et 3 Garçons LACOSTE Jocelyne - CASSAGNE Sonia

Equipes de jeunes Rotation entre les parents et jeunes du club

• Les arbitres officiels comptant pour la charte de l'arbitrage

Arbitres Région SERRES Olivier – GARCIA Jean Louis

Arbitres Départ DUBROCA Christian

Arbitre Stagiaire (école arbitrage)

• Le club des supporters

Président DARRIEUTORT Michel

Vice Président LACOSTE Gilles et PONCET MONTANGE Michel

LE MOT DES PRESIDENTS

Donnons ce qu' on a reçu et partageons notre passion .

Bonne saison à tous !!!

Les CO Présidents

LALANNE BENOIT / SERRES OLIVIER / LOCHE BENOIT